

TROWIS 5571

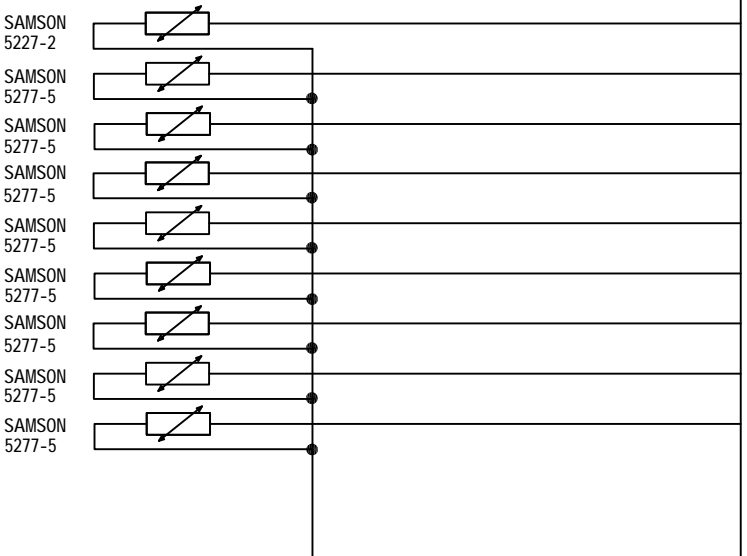

- Uwaga:
1. Czujniki dostarczane wraz z przewodami.
 2. Przed zamówieniem należy zwerifikować długości przewodów.

| | | |
|---|----------------------|----------------------------|
| Investor: NADMORSKIE ELEKTROWNIE | | Skala: szkic |
| Adres: WIATROWE DARŻYNO SP. Z O.O. | | Branża: elektryczna |
| Adres: ul. Łoży 21, 80-516 Gdańsk | | |
| Nazwa rysunku: Schemat podłączenia czujników | | |
| Opracował: mgr inż. Jakub Paczkowski | Podpis: | Nr rys.: E4 |
| KUP/0077/PW/OE/10 | Data: 10-2016 | |
| Projektował: mgr inż. Jakub Paczkowski | Podpis: | |
| KUP/0077/PW/OE/10 | Data: 10-2016 | |